

Ansicht Süd Haus 1

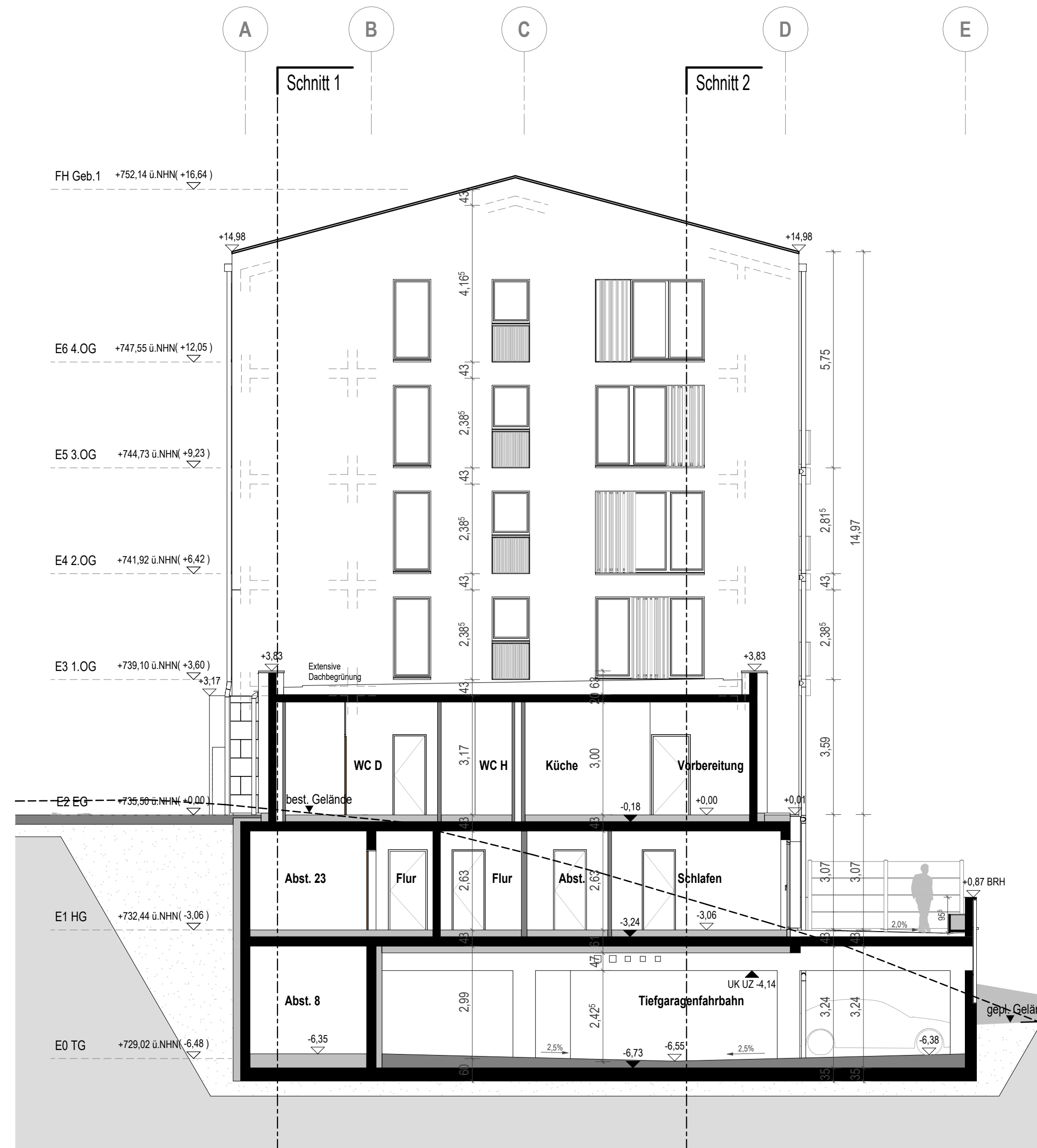

Ansicht Nord Haus 1

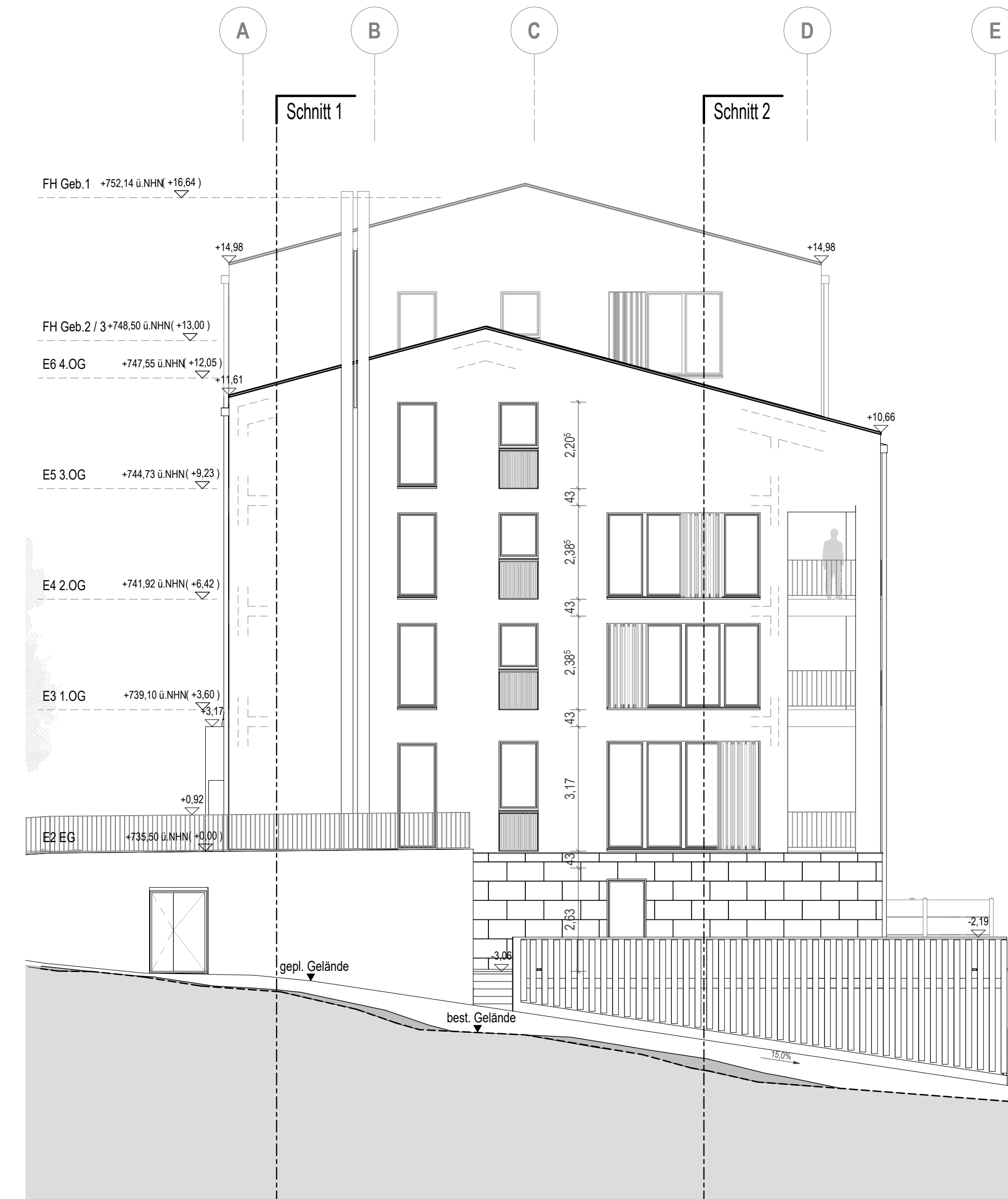

Ansicht Nord Haus 3

OKFFB Erdgeschoss= ±0,00 = 735,50 üNN

Projekt: **HEILIGENBERG, POSTAREAL**
Postplatz 2, 88633 Heiligenberg

Bauherr: **Betz und Weber BauPartner** Projektleitung:
B+W BauPartner GmbH B+W BauPartner GmbH
Alleenstraße 7 71679 Asperg Gantterhofstraße 2 88213 Ravensburg

Architekt: **Aldinger Architekten**
Planungsgesellschaft mbH Freie Architekten BDA
Große Falterstraße 23A, 70597 Stuttgart
Tel. 0711-97678-0, Fax. 0711-97678-33

Plan: **BAUANTRAG**
Ansichten Nord H1, Süd H1, Nord H3



Plan Nr. **ARC-4-XX-AN-XX-0003-FA** Maßstab: **1 : 100** Datum: **16/12/2022**

Bauherr: _____ Architekt: _____