

Schnitt B

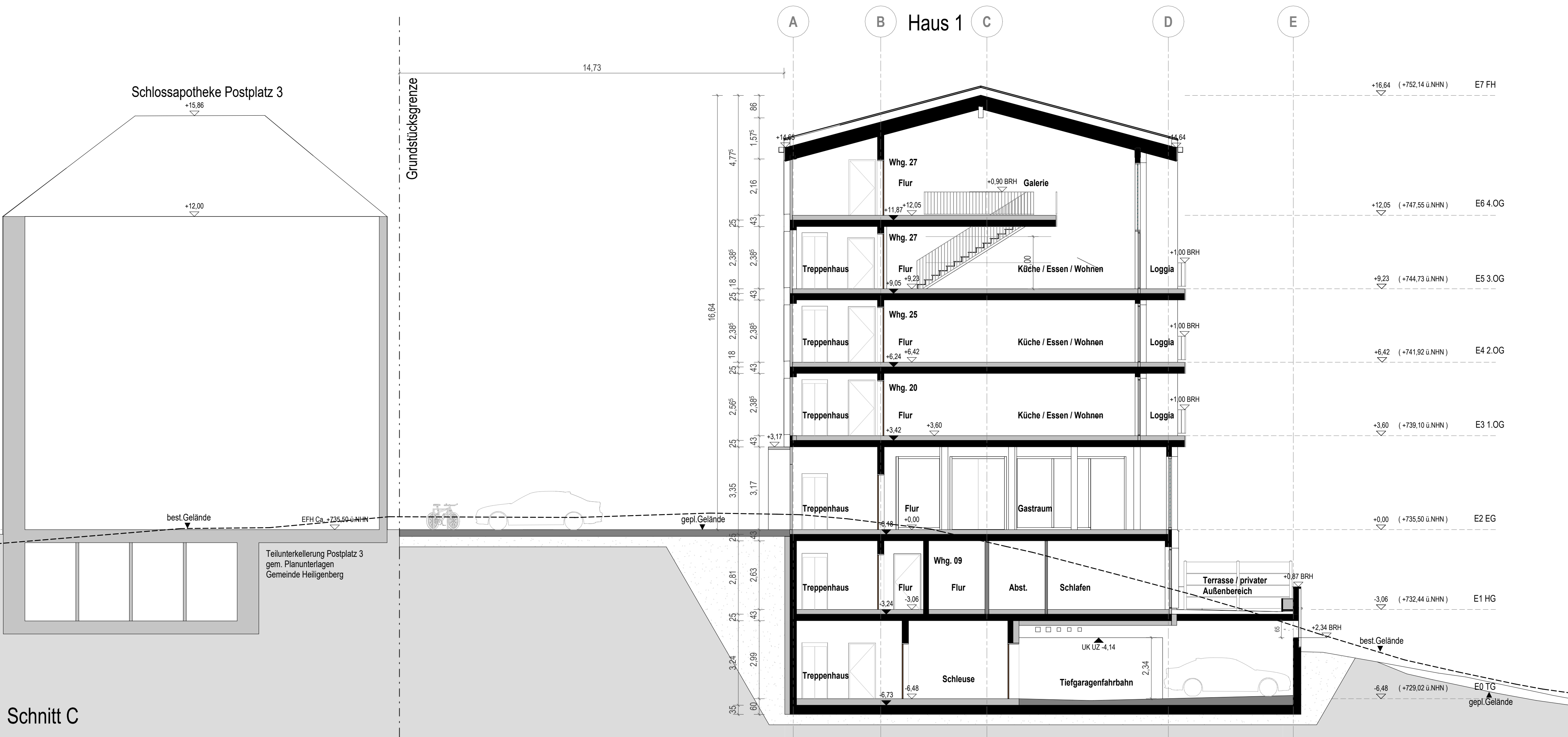

Schnitt C

OKFFB Erdgeschoss = ±0.00 = 735.50 üNN		
Projekt:	HEILIGENBERG, POSTAREAL Postplatz 2, 88633 Heiligenberg	
Bauherr:	Betz und Weber BauPartner B+W BauPartner GmbH Alleenstraße 7 71679 Asperg	Projektleitung: B+W BauPartner GmbH Ganterhofstraße 2 88213 Ravensburg
Architekt:	Aldinger Architekten Planungsgesellschaft mbH Freie Architekten BDA Große Falterstraße 23A, 70597 Stuttgart Tel. 0711-97678-0, Fax. 0711-97678-33	
Plan:	BAUANTRAG Schnitte B und C	
Plan Nr.	Maßstab:	Datum:
ARC-4-XX-SC-XX-0002-FA	1 : 100	16/12/2022
Bauherr:	Architekt:	

